

A3-
WH5



STEMPELHEBER | **A3-WH**

Der hochwertige Hydraulikzylinder hat eine große Fußplatte, die ihm sicheren Stand verleiht. Der Pumpenkipphebel ist leichtgängig, getrieben vom 2-teiligen Hebel mit Passung für die Ventilsteuerung. Der Stempelteller ist geriffelt und zusätzlich mittels Gewinde ausdrehbar. Der A3-WH ist ein zuverlässiger Helfer in der Werkstatt und als Autozubehör. Gegen Überlastung durch Überdruckventil geschützt!

TYP	Tragfähigkeit kg	Hubhöhe mm	Zusätzlich ausdrehbare Höhe mm	Min./Max. Bauhöhe mm	Basisplatte Breite mm	Basisplatte Länge mm	Kolbendurch- messer mm	Eigengewicht kg	Best.- Nr.
A3-WH2	2.000	90	50	158 – 298	93	95	23	2,2	K00001
A3-WH3	3.000	100	50	168 – 318	93	95	23	2,3	K00002
A3-WH5	5.000	125	60	195 – 380	100	105	27	3,3	K00003
A3-WH8	8.000	125	60	200 – 385	118	110	38	5	K00004
A3-WH12	12.000	125	60	215 – 400	137	133	43	6,7	K00005
A3-WH15	15.000	140	60	225 – 425	142	135	48	7,7	K00006
A3-WH20	20.000	145	60	235 – 440	162	153	48	10	K00007
A3-WH32	32.000	150	-	255 – 405	170	173	56	13	K00008
A3-WH50	50.000	180	-	285 – 465	150	188	71	21	K00009



HM 5



MASCHINENHEBER | **HM**

Dieser Hydraulikheber ist besonders geeignet für Reparaturen, Wartungsarbeiten sowie beim Einbau von schweren Maschinen. Dabei ist die Einbaulage beliebig. Das Gehäuse ist um 360 Grad drehbar, die Senkgeschwindigkeit fein regulierbar. Das eingebaute Überdruckventil schützt das Hydrauliksystem vor Überlastung. Der Handhebel kann bei Bedarf abgezogen werden.

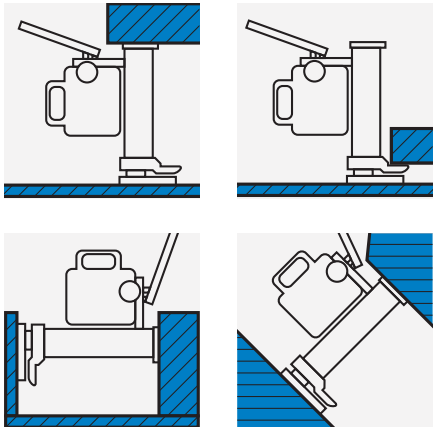
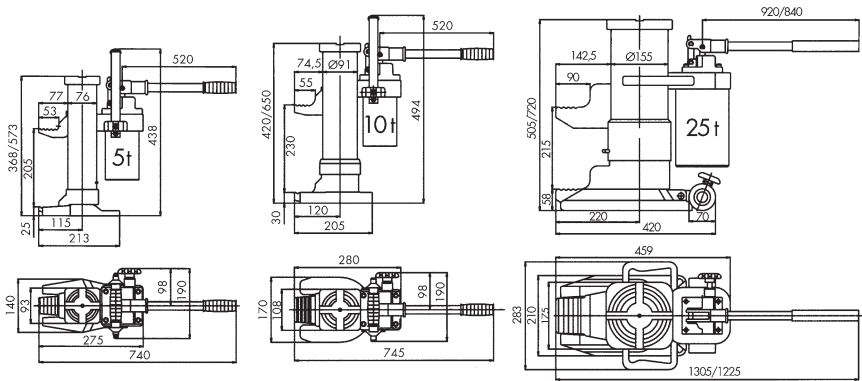

TYP	Tragfähigkeit kg	Hubhöhe der Klaue mm	Hubhöhe des Kopfes mm	Max. Hebelkraft kg	Gewicht kg	Best.-Nr.
HM 5	5.000	25 – 230	368 – 573	38	25	K00021
HM 10	10.000	30 – 260	420 – 650	40	35	K00022
HM 25	25.000	58 – 273	505 – 720	40	102	K00023